

Всероссийские проверочные работы (11 класс)

Дата: 03.04.2018

Предмет: География

Гистограмма соответствия отметок за выполненную работу и отметок по журналу

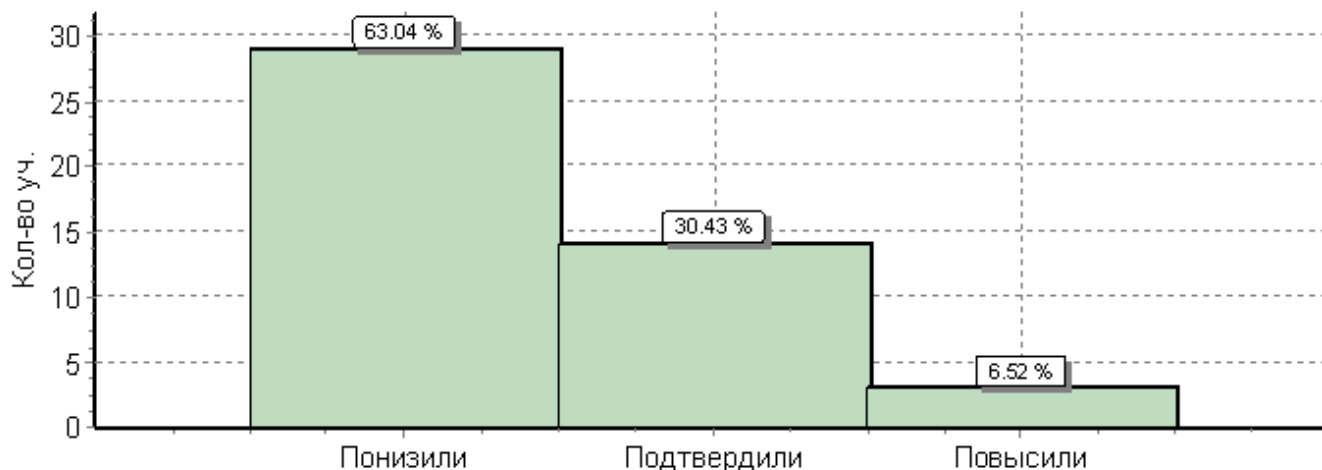

	Кол-во уч.	%
Понизили (Отм.< Отм.по журналу)	29	63
Подтвердили(Отм.=Отм.по журналу)	14	30
Повысили (Отм.> Отм.по журналу)	3	7
Всего*:	46	100

*В гистограмме приведены данные только по тем участникам, для которых введены отметки за предыдущую четверть/триместр
 "Отм." - отметка за выполненную работу
 "Отм.по журналу" - отметка участника за предыдущую четверть/триместр

Калтанский(46 уч.)

Всероссийские проверочные работы (11 класс)

Дата: 03.04.2018

Предмет: География

**Выполнение заданий группами учащихся
(в % от числа участников)**

Максимальный первичный балл: 22

АТЕ	Кол-во уч.	Макс балл	1	2	3	4	5	6	7	8	9	10	11	12	13	14	15	16	17K1	17K2
			1	1	2	1	1	1	1	1	1	1	1	1	1	2	2	1	1	1
Вся выборка	222190		66	76	85	82	51	88	87	75	55	91	83	75	40	79	59	57	35	30
Кемеровская обл.	2765		76	76	86	88	43	84	79	81	48	86	80	88	28	82	60	59	25	20
Калтанский	46		63	61	83	76	61	89	83	61	26	54	72	80	17	74	35	59	13	4
Ср.% вып. уч. гр.баллов 2	2		50	0	0	50	50	0	50	50	0	50	0	75	0	50	0	0	0	0
Ср.% вып. уч. гр.баллов 3	23		61	48	83	65	52	87	70	52	9	43	65	74	4	61	26	43	2	0
Ср.% вып. уч. гр.баллов 4	18		61	78	89	94	67	100	100	67	44	67	83	86	28	89	44	78	22	6
Ср.% вып. уч. гр.баллов 5	3		100	100	100	67	100	100	100	100	67	67	100	100	67	100	67	100	50	33

Ср. % выполнения заданий группами учащихся

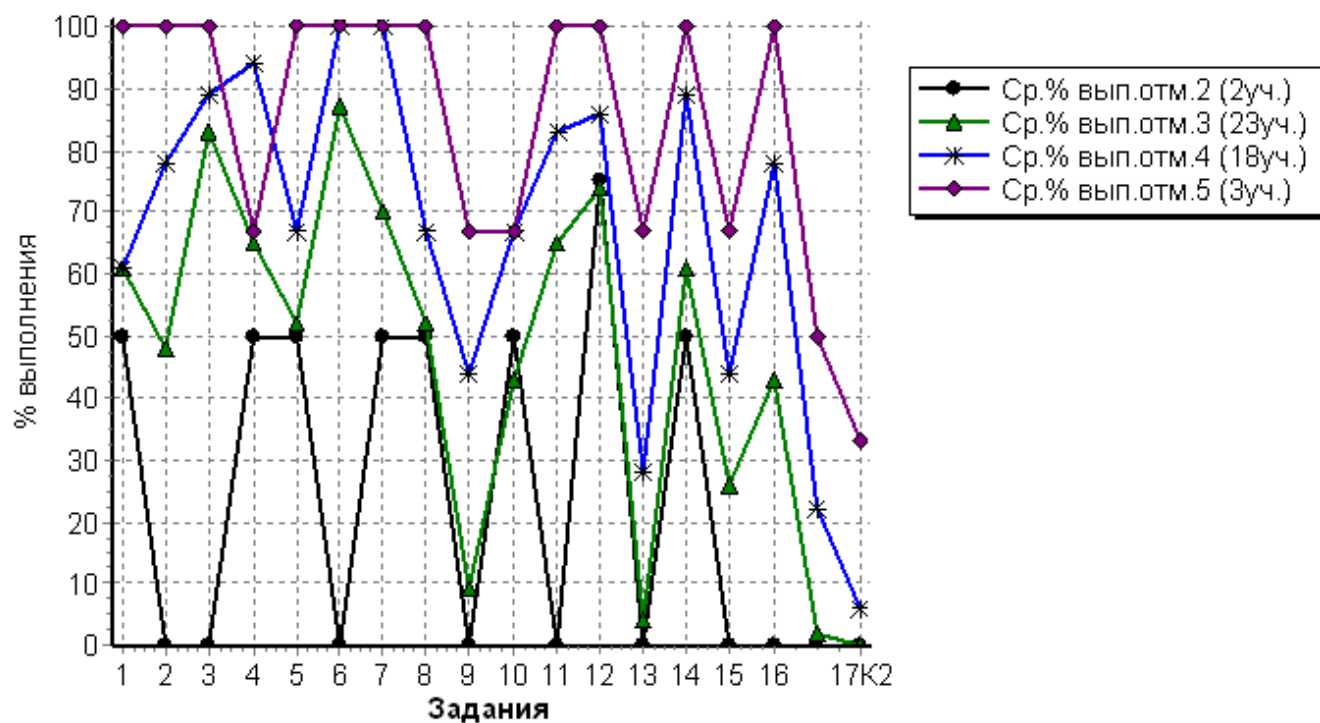

Калтанский(46 уч.)

Всероссийские проверочные работы (11 класс)

Дата: 03.04.2018

Предмет: География

Распределение первичных баллов

Максимальный первичный балл: 22

Общая гистограмма первичных баллов

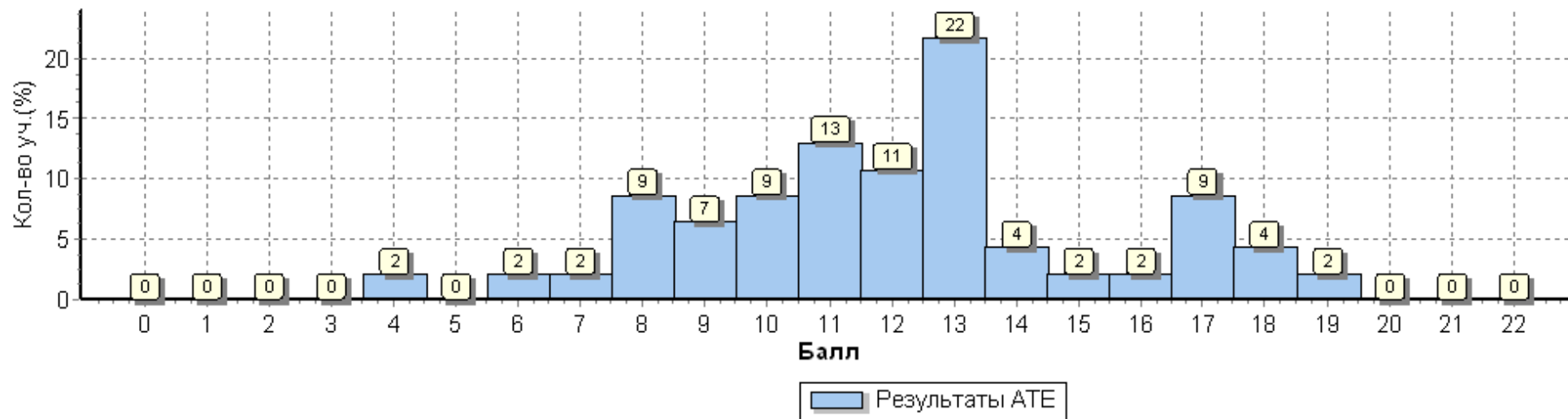

Распределение первичных баллов по вариантам

Вариант	4	6	7	8	9	10	11	12	13	14	15	16	17	18	19	Кол-во уч.
9	1	1	3	1	1	4	4	5	2		1					23
10			1	1	2	3	2	1	5		1		4	2	1	23
Комплект	1	1	1	4	3	4	6	5	10	2	1	1	4	2	1	46

Дата: 03.04.2018

Предмет: География

Статистика по отметкам

Максимальный первичный балл: 22

АТЕ	Кол-во уч.	Распределение групп баллов в %			
		2	3	4	5
Вся выборка	222190	1.4	22.9	55.9	19.8
Кемеровская обл.	2765	1.9	24.3	58	15.8
Калтанский	46	4.3	50	39.1	6.5

Общая гистограмма отметок

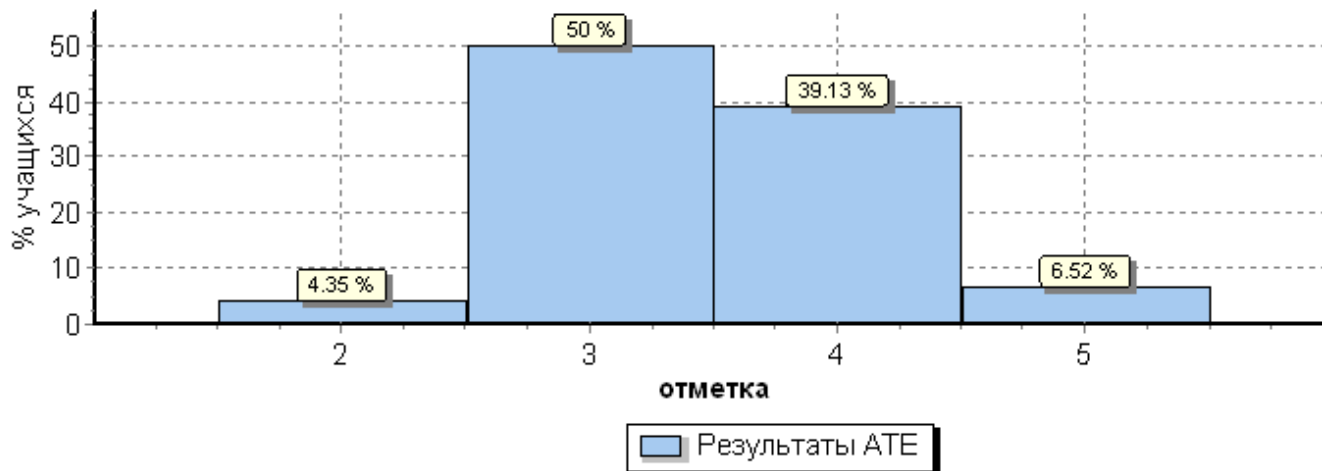

Распределение отметок по вариантам

Вариант	2	3	4	5	Кол-во уч.
9	2	13	8		23
10		10	10	3	23
Комплект	2	23	18	3	46

Столбец "Распределение групп баллов в %":

Если группа баллов «2» более 50% (успеваемость менее 50%), соответствующая ячейка графы «2» маркируется серым цветом;

Если количество учеников в группах баллов «5» и «4» в сумме более 50% (кач-во знаний более 50%), соответствующие ячейки столбцов «4» и «5» маркируются жирным шрифтом

Дата: 03.04.2018

Предмет: География

Статистика по отметкам

Максимальный первичный балл: 22

ОО	Кол-во уч.	Распределение групп баллов в %			
		2	3	4	5
Вся выборка	222190	1.4	22.9	55.9	19.8
Кемеровская обл.	2765	1.9	24.3	58	15.8
Калтанский	46	4.3	50	39.1	6.5
(sch423317) МБОУ «СОШ № 1» Калтанского ГО	44	4.5	50	38.6	6.8
(sch426244) Калтанское СУВУ	2	0	50	50	0

Столбец "Распределение групп баллов в %":

Если группа баллов «2» более 50% (успеваемость менее 50%), соответствующая ячейка графы «2» маркируется серым цветом;

Если количество учеников в группах баллов «5» и «4» в сумме более 50% (кач-во знаний более 50%), соответствующие ячейки столбцов «4» и «5» маркируются жирным шрифтом

Дата: 03.04.2018

Предмет: География

Достижение требований ФК ГОС

№	Проверяемый элемент содержания/ требования к уровню подготовки выпускников	Макс балл	Средний % ¹ выполнения		
			По АТЕ	По региону	По России
			46 уч.	2765 уч.	222190 уч.
1	Знать/понимать географические особенности природы России.	1	63	76	66
2	Уметь анализировать информацию, необходимую для изучения географических объектов и явлений	1	61	76	76
3	Знать/понимать географические особенности основных отраслей хозяйства России. Уметь использовать знания и умения в практической деятельности и повседневной жизни для анализа и оценки разных территорий с точки зрения взаимосвязи природных, социально-экономических, техногенных объектов и процессов	2	83	86	85
4	Уметь выделять существенные признаки географических объектов и явлений	1	76	88	82
5	Уметь использовать знания и умения в практической деятельности и повседневной жизни для определения различий во времени, чтения карт различного содержания	1	61	43	51
6	Знать/понимать географические особенности географических районов России. Уметь выделять существенные признаки географических объектов и явлений	1	89	84	88
7	Уметь использовать знания и умения в практической деятельности и повседневной жизни для определения различий во времени, чтения карт различного содержания	1	83	79	87
8	Знать/понимать смысл основных теоретических категорий и понятий; особенности размещения основных видов природных ресурсов, их главные месторождения и территориальные сочетания; численность и динамику населения мира, отдельных регионов и стран; основные направления миграций населения мира; различия в уровне и качестве жизни населения мира; географические особенности отраслевой и территориальной структуры мирового хозяйства; специализацию стран в системе международного географического разделения труда; географическую специфику отдельных стран и регионов; основные направления социально-экономического развития; специфику географического положения и административно-территориальное устройство Российской Федерации; географические особенности природы России; географические особенности населения России; географические особенности основных отраслей хозяйства России; географические особенности географических районов России; роль и место России в современном мире	1	61	81	75
9	Уметь определять и сравнивать по разным источникам информации географические тенденции развития природных, социально-экономических и геоэкологических объектов, процессов и явлений	1	26	48	55
10	Знать/понимать географическую специфику отдельных стран и регионов; их различия по уровню социально-экономического развития. Уметь выделять существенные признаки географических объектов и явлений	1	54	86	91
11	Знать/понимать географическую специфику отдельных стран и регионов, их различия по уровню социально-экономического развития	1	72	80	83
12	Знать/понимать географические особенности отраслевой и территориальной структуры мирового хозяйства, размещения его основных отраслей	2	80	88	75
13	Уметь оценивать ресурсообеспеченность отдельных стран и регионов мира	2	17	28	40
14	Уметь сопоставлять географические карты различной тематики	1	74	82	79
15	Уметь анализировать информацию, необходимую для изучения географических объектов и явлений	1	35	60	59
16	Уметь использовать знания и умения в практической деятельности и повседневной жизни для объяснения и оценки разных территорий с точки зрения взаимосвязи природных, социально-экономических, техногенных объектов и процессов	1	59	59	57
17K1	Уметь использовать знания и умения в практической деятельности и повседневной жизни для анализа и оценки разных территорий с точки зрения взаимосвязи природных, социально-экономических, техногенных объектов и процессов	2	13	25	35
17K2	Уметь использовать знания и умения в практической деятельности и повседневной жизни для анализа и оценки разных территорий с точки зрения взаимосвязи природных, социально-экономических, техногенных объектов и процессов	1	4	20	30

¹ Вычисляется как отношение (в %) суммы всех набранных баллов за задание всеми участниками к произведению количества участников на максимальный балл за задание

Калтанский(46 уч.)

Всероссийские проверочные работы (11 класс)

Дата: 03.04.2018

Предмет: География

**Выполнение заданий
(в % от числа участников)**

Максимальный первичный балл: 22

ОО	Кол-во уч.	Макс балл	1	2	3	4	5	6	7	8	9	10	11	12	13	14	15	16	17K1	17K2
			1	1	2	1	1	1	1	1	1	1	1	1	2	2	1	1	1	2
Вся выборка	222190		66	76	85	82	51	88	87	75	55	91	83	75	40	79	59	57	35	30
Кемеровская обл.	2765		76	76	86	88	43	84	79	81	48	86	80	88	28	82	60	59	25	20
Калтанский	46		63	61	83	76	61	89	83	61	26	54	72	80	17	74	35	59	13	4
МБОУ «СОШ № 1» Калтанского ГО	44		61	64	82	75	61	89	82	59	27	55	70	80	18	75	32	59	11	2
Калтанское СУВУ	2		100	0	100	100	50	100	100	100	0	50	100	100	0	50	100	50	50	50