

Калтанский(12 уч.)

Всероссийские проверочные работы (10 класс)

Дата: 03.04.2018

Предмет: География

Гистограмма соответствия отметок за выполненную работу и отметок по журналу

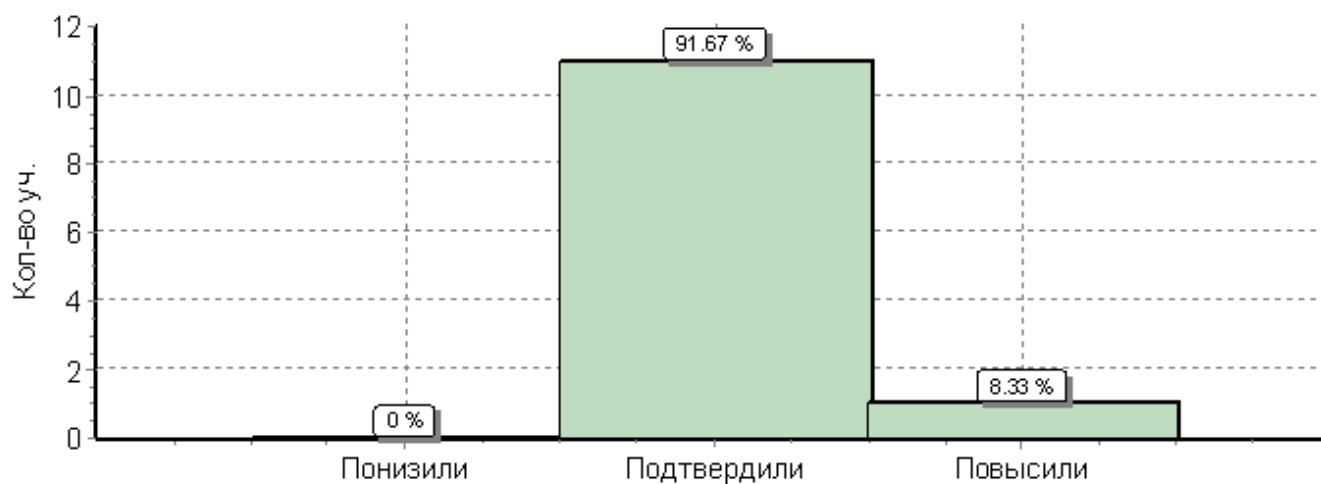

	Кол-во уч.	%
Понизили (Отм.< Отм.по журналу)	0	0
Подтвердили(Отм.=Отм.по журналу)	11	92
Повысили (Отм.> Отм.по журналу)	1	8
Всего*:	12	100

В гистограмме приведены данные только по тем участникам, для которых введены отметки за предыдущую четверть/триместр
"Отм." - отметка за выполненную работу
"Отм.по журналу" - отметка участника за предыдущую четверть/триместр

Калтанский(12 уч.)

Дата: 03.04.2018

Предмет: География

**Выполнение заданий группами учащихся
(в % от числа участников)**

Максимальный первичный балл: 22

АТЕ	Кол-во уч.	Макс балл	1	2	3	4	5	6	7	8	9	10	11	12	13	14	15	16	17К1	17К2
			1	1	2	1	1	1	1	1	1	1	1	1	1	2	2	1	1	1
Вся выборка	95743		64	74	78	77	58	80	83	68	47	86	77	71	37	74	56	52	32	26
Кемеровская обл.	222		78	73	82	82	41	86	83	78	51	83	81	86	34	79	59	58	24	21
Калтанский	12		100	100	54	100	100	92	92	83	100	92	92	54	62	92	92	92	50	92
Ср.% вып. уч. гр.баллов 2	0		0	0	0	0	0	0	0	0	0	0	0	0	0	0	0	0	0	0
Ср.% вып. уч. гр.баллов 3	0		0	0	0	0	0	0	0	0	0	0	0	0	0	0	0	0	0	0
Ср.% вып. уч. гр.баллов 4	4		100	100	50	100	100	75	75	50	100	75	75	38	50	75	75	75	50	100
Ср.% вып. уч. гр.баллов 5	8		100	100	56	100	100	100	100	100	100	100	100	62	69	100	100	100	50	88

Ср. % выполнения заданий группами учащихся

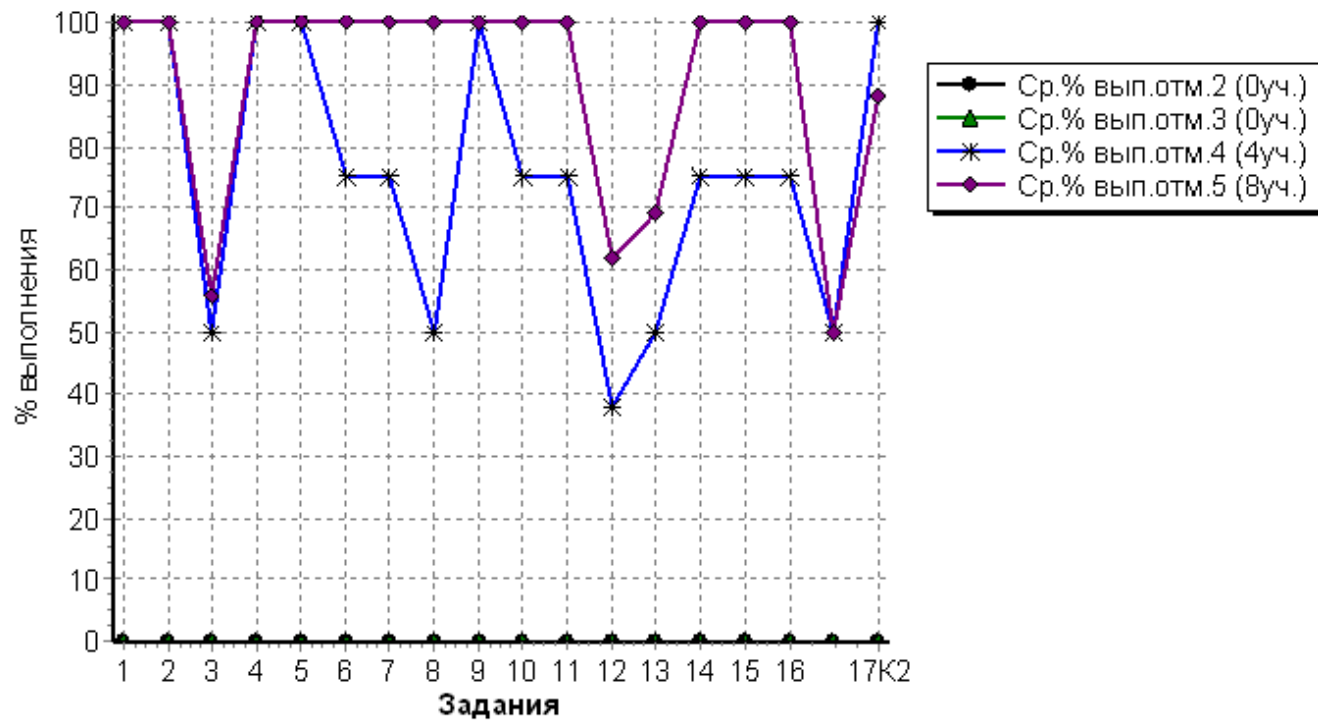

Калтанский(12 уч.)

Всероссийские проверочные работы (10 класс)

Дата: 03.04.2018

Предмет: География

Распределение первичных баллов

Максимальный первичный балл: 22

Общая гистограмма первичных баллов

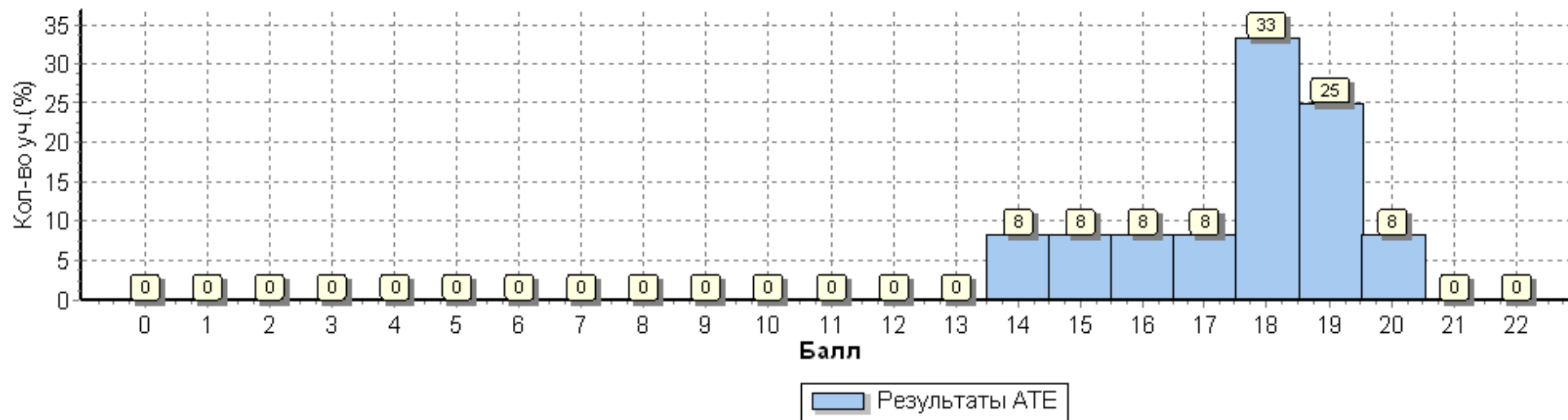

Распределение первичных баллов по вариантам

Вариант	14	15	16	17	18	19	20	Кол-во уч.
9					2	3	1	6
10	1	1	1	1	2			6
Комплект	1	1	1	1	4	3	1	12

Дата: 03.04.2018

Предмет: География

Статистика по отметкам

Максимальный первичный балл: 22

АТЕ	Кол-во уч.	Распределение групп баллов в %			
		2	3	4	5
Вся выборка	95743	3.4	30.6	50.9	15.1
Кемеровская обл.	222	3.6	23.4	56.3	16.7
Калтанский	12	0	0	33.3	66.7

Общая гистограмма отметок

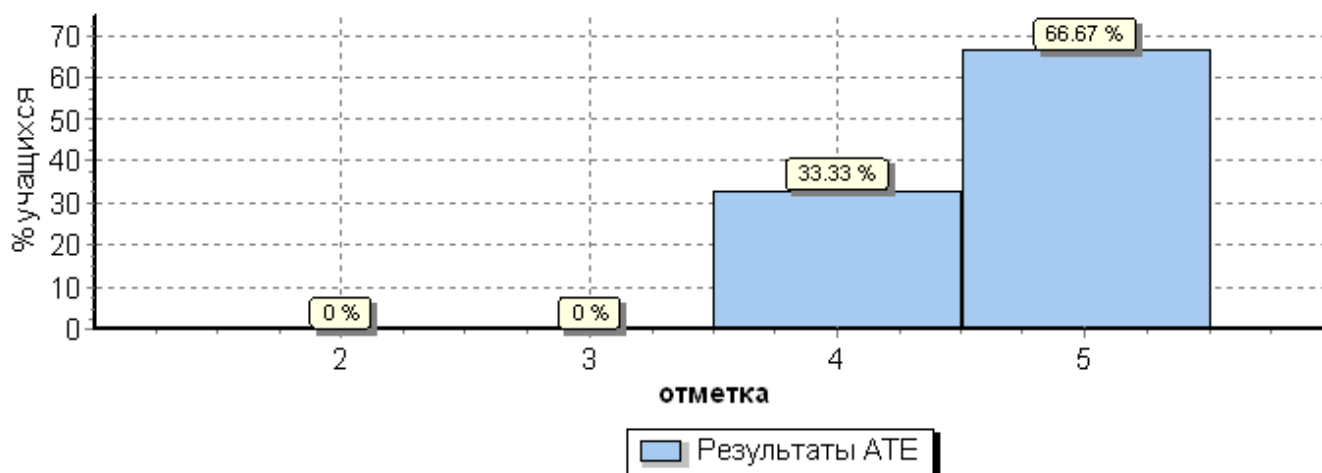

Распределение отметок по вариантам

Вариант	4	5	Кол-во уч.
9		6	6
10	4	2	6
Комплект	4	8	12

Столбец "Распределение групп баллов в %":

Если группа баллов «2» более 50% (успеваемость менее 50%), соответствующая ячейка графы «2» маркируется серым цветом;

Если количество учеников в группах баллов «5» и «4» в сумме более 50% (кач-во знаний более 50%), соответствующие ячейки столбцов «4» и «5» маркируются жирным шрифтом

Дата: 03.04.2018

Предмет: География

Статистика по отметкам

Максимальный первичный балл: 22

ОО	Кол-во уч.	Распределение групп баллов в %			
		2	3	4	5
Вся выборка	95743	3.4	30.6	50.9	15.1
Кемеровская обл.	222	3.6	23.4	56.3	16.7
Калтанский	12	0	0	33.3	66.7
(sch426165) МАОУ «СОШ № 2» Калтанского ГО	12	0	0	33.3	66.7

Столбец "Распределение групп баллов в %":

Если группа баллов «2» более 50% (успеваемость менее 50%), соответствующая ячейка графы «2» маркируется серым цветом;

Если количество учеников в группах баллов «5» и «4» в сумме более 50% (кач-во знаний более 50%), соответствующие ячейки столбцов «4» и «5» маркируются жирным шрифтом

Калтанский(12 уч.)

Всероссийские проверочные работы (10 класс)

Дата: 03.04.2018

Предмет: География

Достижение требований ФК ГОС

№	Проверяемый элемент содержания/ требования к уровню подготовки выпускников	Макс балл	Средний % ¹ выполнения		
			По АТЕ	По региону	По России
			12 уч.	222 уч.	95743 уч.
1	Знать/понимать географические особенности природы России.	1	100	78	64
2	Уметь анализировать информацию, необходимую для изучения географических объектов и явлений	1	100	73	74
3	Знать/понимать географические особенности основных отраслей хозяйства России. Уметь использовать знания и умения в практической деятельности и повседневной жизни для анализа и оценки разных территорий с точки зрения взаимосвязи природных, социально-экономических, техногенных объектов и процессов	2	54	82	78
4	Уметь выделять существенные признаки географических объектов и явлений	1	100	82	77
5	Уметь использовать знания и умения в практической деятельности и повседневной жизни для определения различий во времени, чтения карт различного содержания	1	100	41	58
6	Знать/понимать географические особенности географических районов России. Уметь выделять существенные признаки географических объектов и явлений	1	92	86	80
7	Уметь использовать знания и умения в практической деятельности и повседневной жизни для определения различий во времени, чтения карт различного содержания	1	92	83	83
8	Знать/понимать смысл основных теоретических категорий и понятий; особенности размещения основных видов природных ресурсов, их главные месторождения и территориальные сочетания; численность и динамику населения мира, отдельных регионов и стран; основные направления миграций населения мира; различия в уровне и качестве жизни населения мира; географические особенности отраслевой и территориальной структуры мирового хозяйства; специализацию стран в системе международного географического разделения труда; географическую специфику отдельных стран и регионов; основные направления социально-экономического развития; специфику географического положения и административно-территориальное устройство Российской Федерации; географические особенности природы России; географические особенности населения России; географические особенности основных отраслей хозяйства России; географические особенности географических районов России; роль и место России в современном мире	1	83	78	68
9	Уметь определять и сравнивать по разным источникам информации географические тенденции развития природных, социально-экономических и геоэкологических объектов, процессов и явлений	1	100	51	47
10	Знать/понимать географическую специфику отдельных стран и регионов; их различия по уровню социально-экономического развития. Уметь выделять существенные признаки географических объектов и явлений	1	92	83	86
11	Знать/понимать географическую специфику отдельных стран и регионов, их различия по уровню социально-экономического развития	1	92	81	77
12	Знать/понимать географические особенности отраслевой и территориальной структуры мирового хозяйства, размещения его основных отраслей	2	54	86	71
13	Уметь оценивать ресурсообеспеченность отдельных стран и регионов мира	2	62	34	37
14	Уметь сопоставлять географические карты различной тематики	1	92	79	74
15	Уметь анализировать информацию, необходимую для изучения географических объектов и явлений	1	92	59	56
16	Уметь использовать знания и умения в практической деятельности и повседневной жизни для объяснения и оценки разных территорий с точки зрения взаимосвязи природных, социально-экономических, техногенных объектов и процессов	1	92	58	52
17К1	Уметь использовать знания и умения в практической деятельности и повседневной жизни для анализа и оценки разных территорий с точки зрения взаимосвязи природных, социально-экономических, техногенных объектов и процессов	2	50	24	32
17К2	Уметь использовать знания и умения в практической деятельности и повседневной жизни для анализа и оценки разных территорий с точки зрения взаимосвязи природных, социально-экономических, техногенных объектов и процессов	1	92	21	26

¹ Вычисляется как отношение (в %) суммы всех набранных баллов за задание всеми участниками к произведению количества участников на максимальный балл за задание

Калтанский(12 уч.)

Всероссийские проверочные работы (10 класс)

Дата: 03.04.2018

Предмет: География

**Выполнение заданий
(в % от числа участников)**

Максимальный первичный балл: 22

ОО	Кол-во уч.	Макс балл	1	2	3	4	5	6	7	8	9	10	11	12	13	14	15	16	17K1	17K2
			1	1	2	1	1	1	1	1	1	1	1	1	1	2	2	1	1	1
Вся выборка	95743		64	74	78	77	58	80	83	68	47	86	77	71	37	74	56	52	32	26
Кемеровская обл.	222		78	73	82	82	41	86	83	78	51	83	81	86	34	79	59	58	24	21
Калтанский	12		100	100	54	100	100	92	92	83	100	92	92	54	62	92	92	92	50	92
МАОУ «СОШ № 2» Калтанского ГО	12		100	100	54	100	100	92	92	83	100	92	92	54	62	92	92	92	50	92